

## Bekaert (ISIN BE0974258874 – 27,37 EUR)

### Opbouwen



Koersdoel 31,11 EUR  
 Potentieel 13,66%  
 Stop-Loss 24,22 EUR

| Richting      | BEKB                                  | BEL20 |
|---------------|---------------------------------------|-------|
| LT            | ↑                                     | ↑     |
| MT            | ↑                                     | ↑     |
| KT            | ↑                                     | ↑     |
| Steun:        | 24,86 EUR                             |       |
| Weerstand:    | 28,64 EUR                             |       |
| Oscillatoren: | Overgekocht                           |       |
| Kerngetallen: | PE 20,73   PS 0,5   PB 1,19   Y 3,10% |       |

### Cyclisch herstel !

Opgeluchte beleggers drukken op de kopenknop !

### Analyse

- De koers van Bekaert kende de afgelopen weken een mooie opvering. Een element dat zeker meegespeeld heeft in deze opvering zijn de sterke omzetcijfers die Bekaert over het derde kwartaal van 2014 presenteerde. Bekaert noteerde een kwartaalomzet van 814 miljoen euro over de periode juli - september 2014 tegenover 773 miljoen euro over dezelfde periode vorig jaar.
- De omzet klonk vooral in Noord-Amerika (hogere vraag vanuit de automobiel- en bouwsector) en Latijns-Amerika (doorgevoerde prijsverhogingen boven het inflatieritme zorgden voor een organische omzetgroei van 9%). Ook de cijfers uit China waren positief en hierdoor haalden beleggers opgelucht adem en sloegen ze aan het kopen. De koersopstoot opent zeker perspectieven op korte termijn die dynamische beleggers best kunnen benutten.
- Deze technische analyse komt ook terug op onze aanbeveling van augustus II. (05 augustus 2014, houden, 26,95 euro). Een grote focus werd toen gelegd op de steun van 24,75 euro : een neerwaartse doorbraak was een negatief signaal. De koers brak in oktober door dit steunniveau en daalde daarna verder tot een dieptepunt van 21,90 euro op 16 oktober. Ondanks de huidige koersopstoot was deze neerwaartse doorbraak een belangrijk signaal voor de langetermijntrend van het Bekaertaandeel : het bevestigt dat de trendmekeer sinds midden 2012 hoogstwaarschijnlijk slechts een tijdelijke fenomeen is. Bekaert zien we dan ook enkel als een opportuniteit op korte termijn : zolang de Europese beurzen hun herstel verderzetten, zal Bekaert het als cyclische waarde wel goed doen.

### Weekgrafiek



### Daggrafiek

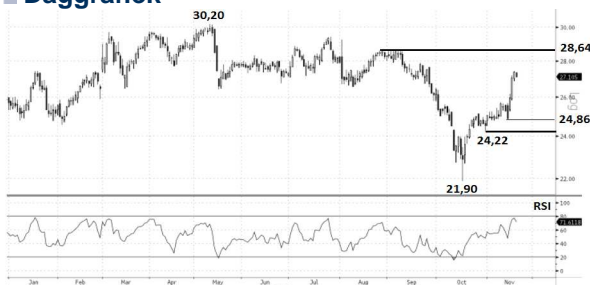

### Conclusie

- Op de **weekgrafiek** zien we de forse koersdaling van 2011 - 2012 en de opvering sinds midden 2012. De daling tijdens de zomermaanden van 2014 bracht de **RSI-indicator** (onderste grafiek) tot **oververkochte niveaus** terug en deze oververkochte toestand verklaart mee de huidige opvering van de koers.
- We verwachten dat de huidige koersstijging nog kan verdergaan tot de toppen van 30 - 31 euro. In het meest optimistische scenario kan de koers de top van 33,50 euro bereiken (horizontale weerstand). Gezien de structuur van de ganse heropleving sinds 2012 (die eerder horizontaal is) gaan we ervan uit dat na het bereiken van de koersdoelzone de koers van Bekaert weer kan dalen.
- Wie echter van deze opportuniteit op korte termijn wil profiteren, moet op de **daggrafiek** de **horizontale steun** van **24,22 euro** goed in de gaten houden. Als de koers hier onder zakt, rekenen we op een verdere daling tot onder 22 euro.

**Leeswijzer** : LT = Exponentieel voortschrijdend gemiddelde (200 dagen), MT = Gemiddelde op middellange termijn (50 dagen) et KT = Gemiddelde op korte termijn (26 dagen). Data source : EXCESS RETURN investment tools. **Waarschuwing** : De in dit document opgenomen informatie, interpretaties, schattingen en/of meningen zijn op betrouwbare bronnen gebaseerd. Nochtans kan Leleux Associated Brokers de accuraatheid of volledigheid van deze bronnen niet garanderen. De verspreiding van deze informatie is enkel indicatief en kan niet gelijkgesteld worden met een bod voor, noch verzoek tot verkoop van, koop van of inschrijving op enig financieel instrument in enige jurisdictie. De informatie opgenomen in dit document vormt geen beleggingsadvies, noch een hulp aan een beslissing met als doel het uitvoeren van transacties of het nemen van beleggingsbeslissingen. Leleux Associated Brokers s.a. biedt geen enkele garantie voor de actualiteit, de nauwkeurigheid, de juistheid, de inhoud of de opportuniteit van deze informatie waarvoor zij op geen enkele wijze verantwoordelijkheid draagt. Bovendien is deze informatie bedoeld voor algemene verspreiding en wordt geen rekening gehouden met de specifieke financiële kennis en ervaring van de lezer, noch met de financiële situatie, behoeftes of beleggingsdoelstellingen eigen aan elke belegger. In elk geval is het de lezer aangeraden andere informatiebronnen te raadplegen en contact op te nemen met zijn relatiebeheerder voor bijkomende informatie.

Geert Van Herck  
Financieel Analist

